ÖZEL KOLEKSİYON KATALOĞU · YALNIZCA DAVETLİLER

Malikânenin Koleksiyonu

Bay Ambrose Whitcombe'un nadir eserleri müzeye bağıştan önce son kez



WHITCOMBE MALİKÂNESİ · KATALOG NO. 47 · DOKUZ ESER

ÖNSÖZ

Sevgili koleksiyon dostları,

Kırk yılı aşkın süredir topladığım eserleri yarın şehir müzesine bağışlıyorum. Bu katalog, onları evimde son kez bir arada görmek isteyenler içindir.

Her eserin yanında kendi el yazımla birkaç not bulacaksınız. Bazıları bir koleksiyoncunun sevgisini, bazıları da bu evde son yıllarda olan tuhaflıkları anlatıyor. Kedimin her şeyi kırdığını, vazoları sayamaz hâle geldiğimi itiraf etmeliyim.

Bir ricam var: No. 7 numaralı *Kayıp Ada* kartpostalını gören olursa lütfen bana haber versin. Evin içinde bir yerde olduğuna eminim.

Ambrose Whitcombe

İÇİNDEKİLER

LOT 01
Küçük Sultan
Altın Fare Heykeli

LOT 02
Gece Bekçisi
Mücevher İşlemeli Kedi Heykeli

LOT 03
Kraliyet Peyniri Kutusu
Mühürlü Peynir Kutusu

LOT 04
Gece Yarısı
Tarihî Cep Saati

LOT 05
Deniz Yıldızı
Nadir Elmas Kolye

LOT 06
Ninni No. 4
Antika Müzik Kutusu

LOT 07
Mavi Hanedan No. 47
Değerli Porselen Vazo

LOT 08
Grand Tour Serisi
Vintage Seyahat Kartpostalları

LOT 09
Boş Kafes
Yaldızlı Kuş Kafesi

Bu katalog, **Tom & Jerry: Büyük Vurgun** transmedya evreninin kurgusal bir parçasıdır. Eserler, değerler ve kişiler hayal ürünüdür. "Duka" kurgusal bir para birimidir.



LOT 01 · ALTIN FARE HEYKELI

Küçük Sultan

Viyana, y. 1790

Tahmini değer: **48.000 Duka**

Bir Habsburg sarayının mutfağında 'fareler de saygıyı hak eder' diyen bir aşçının siparişiyle döküldüğü rivayet edilir. Masif altın, taç üzerinde tek bir yakut.

"Kaidenin alt köşesinde üç ince çizik var. Her ay bir tane daha ekleniyor gibi. Kim ölçüyor bunu?"

— A. W.

EVREN İPUCU · FILM

Çizikler Jerry'nin ölçüm işaretleri. Bir çizik, bir yıl. (Film: III. perdede Tom bu heykeli kurtarır.)

LOT 02 · MÜCEVHER İŞLEMELI KEDI HEYKELI

Gece Bekçisi

Kahire, 19. yy.

Tahmini değer: **52.500 Duka**

Abanoz siyahı gövde, zümrüt gözler ve lal taşlı bir gerdanlık. Antik bekçi kedisi heykellerinden esinlenen nadir bir koleksiyon parçası.

> "Fırtınalı gecelerde anahtar deliğinden bakan biri, zümrütlerin şimşekte parladığını görebilir. Kedimin bu heykele saatlerce bakması tuhaf."
>
> — A. W.

EVREN İPUCU · ÇIZGI ROMAN

İlk Anlaşma çizgi romanında şimşekle parlayan iki yeşil göz bu heykele aittir. Finalde Jerry bu heykeli kurtarır.





LOT 03 · MÜHÜRLÜ PEYNIR KUTUSU

Kraliyet Peyniri Kutusu

1888

Tahmini değer: **31.000 Duka**

Bir taç giyme töreni ziyafetinden kalma, mühürü hiç kırılmamış ahşap kutu. İçindeki peynirin 'efsanevi derecede olgun' olduğu söylenir.

> "Mühür sağlam. Ama kutunun etrafında sürekli küçük kırıntılar buluyorum. Fareler mi yoksa ben mi yaşlanıyorum?"
>
> — A. W.

EVREN İPUCU · OYUN · FILM

Büyük gecede Tuffy bu kutuyu açar ve zincirleme felaket başlar. Oyunda Tuffy'ye peynir toplamanın sebebi budur.

LOT 04 · TARIHÎ CEP SAATI

Gece Yarısı

Cenevre, 1874

Tahmini değer: **27.800 Duka**

Whitcombe ailesinin dördüncü kuşaktan beri sakladığı altın kasalı saat. Bir gece 03:17'de durdu ve bir daha kurulmadı.

> "Saatçi 'mekanizma kusursuz' diyor. Saat yine de hep 03:17'yi gösteriyor. Sanki biri onu bilerek orada tutuyor."
>
> — A. W.

EVREN İPUCU · FILM · OYUN

03:17, Bay Whitcombe'un horlamasının en derin anı. Büyük Vurgun tam bu saatte başlar.





LOT 05 · NADIR ELMAS KOLYE

Deniz Yıldızı

Paris, 1925

Tahmini değer: **96.000 Duka**

Yirmi beş taşlı bir zincir ve deniz yıldızı biçiminde kesilmiş tek bir merkez elmas. Tropik bir adada yapılan bir düğün için tasarlanmıştı.

"Kutusu her sabah bir santim kaymış oluyor. Kimse dokunmuyor. Yine de kayıyor."

— A. W.

EVREN İPUCU · FILM

Bir santimlik kayma, Tom'un 'kazara' çarptığı halının ölçüsüdür. Deniz yıldızı, ada hayaline göz kırpar.

LOT 06 · ANTIKA MÜZIK KUTUSU

Ninni No. 4

İsviçre, 1902

Tahmini değer: **18.400 Duka**

Kapağında el boyaması bir palmiye figürü olan kutu, eşsiz bir ninni çalar. Dinleyen herkesin dört ölçü içinde esnediği söylenir.

> "Bahçedeki köpek ilk notada uyuyor. Ninninin bu kadar etkili olması bilimsel olarak açıklanamaz."
>
> — A. W.

EVREN İPUCU · OYUN · FILM · MINI DIZI

Oyunun 3. bölümünde Spike'ı uyutmak için kullanılır. Filmde ise kutu boştur ve plan burada çöker.

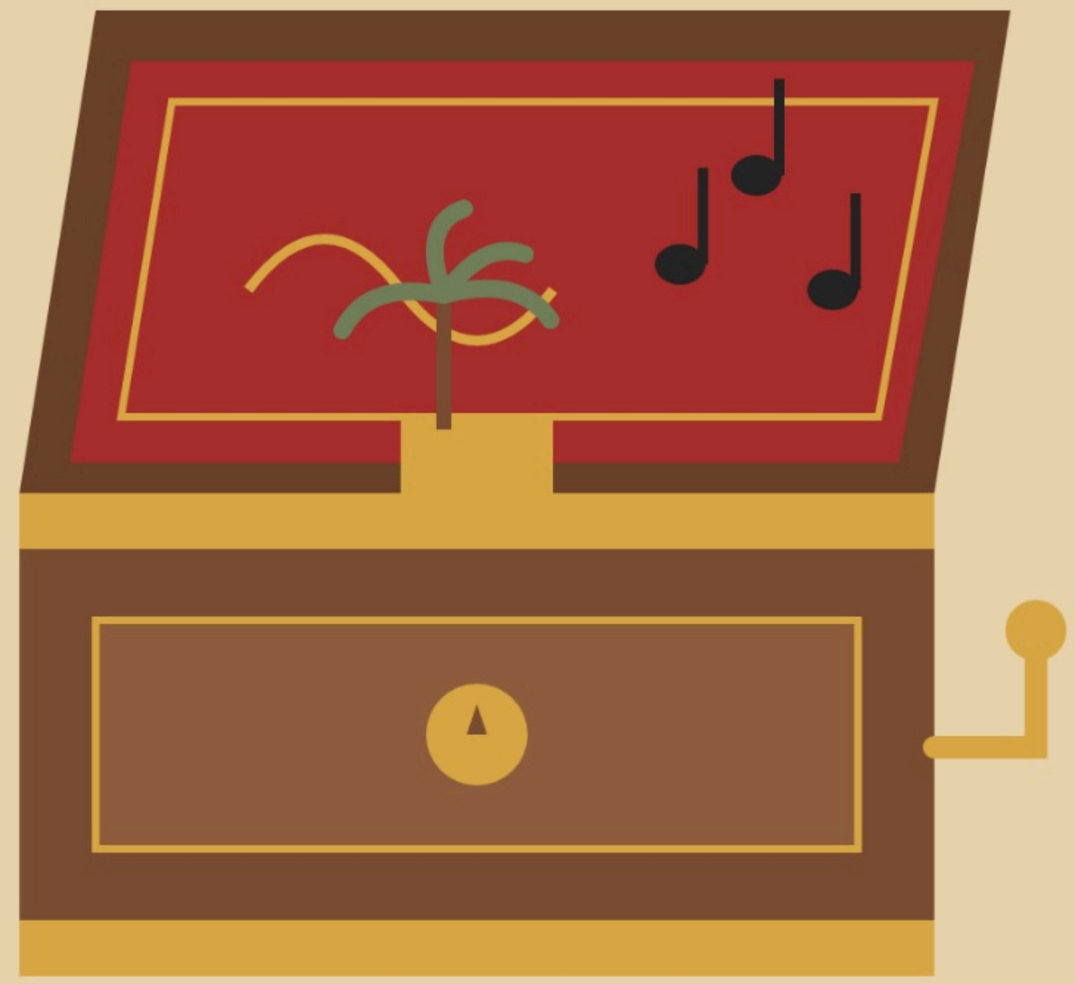



LOT 07 · DEĞERLI PORSELEN VAZO

Mavi Hanedan No. 47

Jingdezhen üslubu, yeniden üretim

Tahmini değer: **4.700 Duka**

Koleksiyonun en çok 'yenilenen' parçası. Orijinali 46 vazo önce kırıldı. Bu, altın lakla onarılmış 47. kopyadır.

"Kedi yine kırdı. Bu 47. oldu. Bir daha kırarsa onu bahçeye çıkaracağım. (Bunu 46 kez yazdım.)"

— A. W.

EVREN İPUCU · FILM · MINI DIZI

Her vazo bir prova. Jerry'nin defterinde: 'Vazo 47, tepki süresi 11 sn.' Mini dizinin 3. bölümünde Spike, X işaretli yerde 47 vazo kırığı bulur.

LOT 08 · VINTAGE SEYAHAT KARTPOSTALLARI

Grand Tour Serisi

1930'lar

Tahmini değer: **12.000 Duka**

On iki kartpostallık bir seyahat serisi: Paris, Alpler, Nil ve diğerleri. Set, tamamlandığında koleksiyoncular arasında efsanevi değer taşır.

> "No. 7 'Kayıp Ada' hâlâ eksik. Bir seyahat dergisinin arasında kaybolduğunu düşünüyorum. Evin içinde bir yerde olmalı. Bulana ödül!"
>
> — A. W.

EVREN İPUCU · HEPSI

Kayıp Ada No. 7, Jerry'nin deliğinde duvara iğnelidir. Bay Whitcombe aradığı şeyin kendi duvarının içinde olduğunu hiç öğrenmez.





LOT 09 · YALDIZLI KUŞ KAFESI

Boş Kafes

Venedik, 18. yy.

Tahmini değer: **22.000 Duka**

Altın varakla kaplanmış, kapısı açık bir kafes. Kayıtlara göre içinde hiçbir zaman kuş olmadı.

"Kapısını her kapattığımda ertesi sabah açık buluyorum. Belki de böyle kalması gerekiyordur."

— A. W.

EVREN İPUCU · TEMA

Evrenin sessiz sembolü: Kapı açıksa kimse içeride kalmak zorunda değildir. Özgürlük teması.

SON NOT

Bir eser her zaman eksik kalır.



Kayıp Ada No. 7. Görüldüğü son yer: bilinmiyor.
İpucu: Büyük bir evde, en küçük kapıların ardına bakın.